MEIN GEBURTSTAGS BUCH!

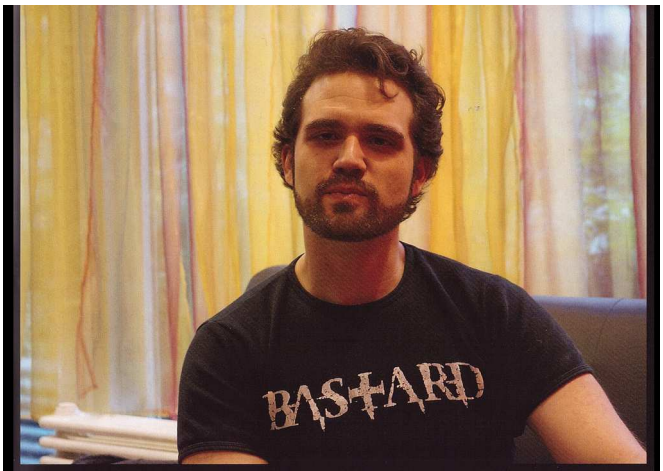

Achtkraut:

Lieber Wolle, alles Gute zum Geburtstag!
Ich wünsche Euch eine gute Zeit!

Akelarre:

Älter werden ist unvermeidbar, erwachsen werden ist optional.
Feliz cumpleaños, querido Wolle.

Angel_of_war:

Hey Wolle,
alles liebe zum Ehrentag und vielen Dank für die unzähligen Stunden bester Musik und das Erschaffen einer Plattform auf der man so viele tolle Menschen kennenlernen kann.

Genieße den Urlaub! du hast ihn mehr als verdient!

Arafna und SheZara:

Heavy Birthday Wolle, von Almuth und Björn\m/

Chili und Jakob:

50 Jahre Wolle. Alt-Metall, aber noch kein Anzeichen von Rost. Mach weiter so!

Mögen alle deine Wünsche in Erfüllung gehen und auf die nächsten 50 Jahre\m/

chili und Jakob

BadHunter und Sandra:

HEAVY BIRTHDAY, Wolle, und alles Gute für die nächsten 50! Weglaufen nützt nichts, sich wehren auch nicht, und Metal hören leider auch nicht, Du wirst trotzdem älter.

Aber die Musik und Metal Only hält Dich und uns alle wenigstens im Kopf jung! Und nun mach Dir eine tolle Zeit mit Deiner Bine, Ihr habt es Euch verdient!

Jens und Sandra

Blacky und Wicked Witch:

Lieber Wolle,

der Hofnarr uns seine Hexe wänschen Dir alles Gute zu Deinem 50igsten Geburtstag. Du kennst mich ja schon eine Weile und weißt, ich habe immer einen schlauen Spruch zur Hand.

So wie folgender: Ein jedes Jahr hat seinen Sinn, so wie es kommt, so nimm es hin. Für alles, was Du tust, hab Dank! Bleib stets gesund, werde niemals krank! Älter werden schließlich alle. Doch eines gilt in jedem Falle. Jeweils alle Lebenszeiten haben ganz besondere Seiten. Wer sie sinnvoll nutzt mit Schwung, Der bleibt sicher 100 Jahre jung.

Wicked Witch und Blacky

Bruder:

Willkommen in der AH Liga!

Alles Gute zum 50. wänschen Dir die 'Denkendorfer'.

Chupacabra:

Metal Only hat mich vor meiner Selbstaufgabe gerettet.

Vielen herzlichen Dank dafür :) :) :)

Didi und Frank:

Lieber Wollebär,

wir wünschen dir alles erdenklich Beste zum Wiegenfest!
Du bist unser Lieblingsarschibalt und wir sind unheimlich froh dich zu kennen und freuen uns, dass du ein Teil unseres Lebens bist.
Da du so viel für uns machst, wünschen wir uns für dich, dass du auch Zeit für dich und deine Liebsten nimmst und deine dicken hängenden Eier schaukeln lassen kannst :-)

Wir haben dich lieb!
Dein Hase Didi und Frank

DasTobi und Rita:

Mach, dass du wegkommst!
Einen schönen Urlaub
wünschen

Rita und Tobi

Dosto:

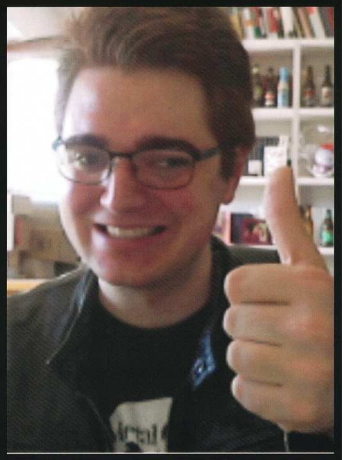

Hipp, hipp und hurra!
STOP – nicht
hochspringen, in Deinem
Alter sollte man auf seinen
Rücken Acht geben.

Ich wünsche dir zum
Geburtstag alles Gute!

Rouven

Eisemrother:

50 WOLLIGE Jahre,
9 davon mittlerweile
mit Metal Only,

ich wünsche die alles
erdenklich Gute
für die Zukunft und mach
genau so weiter wie bisher!

Ich hoffe du freust dich
über das Geschenk der
Community und weißt es
zu schätzen. Du hast es dir echt
verdient!

Liebe Gräße,
David/Eisemrother

Grober Keiler:

Moin Wolle, ich wünsche
Dir für Deinen
Geburtstag und die
kommende Zeit viel
Freude, Gesundheit und
immer Bock auf Heavy
Metal \m/\m/

Olli

Gandalf und Shiva:

Ganz liebe Glückwünsche zum 50. von den Heidschnuckies

Senior, PoetsMortis und Iris:

Frosty und Blood Babe:

Dicker Bauch und grauer Bart,
blanker Kopf, der Arsch behaart,

Mit Herz und Seele ganz und gar,
Ist er unser König und wir seine Schar.

Er schuf das einzig wahre Radio im Netz
Was er dort sagt, das ist Gesetz!

Mit Ecken und Kanten, so ist unser Wolle so
kennen und lieben wir ihn ganz tolle!

Zum Geburtstag wünschen wir Dir das Beste
Bleib wie Du bist, wir drücken Dich feste!

Alles Liebe und Gute von Blood Babe und Frosty

Gelal:

Unser Wolle, das ist toll, macht heute sein 50 voll! Doch die 50 ist nur eine Zahl und auch wenn der Kopf schon etwas kahl, noch mal so viel geht allemal Alles liebe zum Geburtstag, Gesundheit, Gläck und Freude und weiterhin viel Erfolg mit deinem Baby Metal Only! Auf dass der Metal dir noch oft ein breites Grinsen ins Gesicht zaubert!!!\m/ Dein Chefredakteur Thomas aka gelal

997odin:

Um es recht treffend mit den Worten von Albert Schweitzer zu sagen:

Das schönste Denkmal, das ein Mensch bekommen kann, steht in den Herzen der Mitmenschen.

Jojo und Martina:

Unser aller Könich und Lehnsherr feiert heut' sein Jubiläum.

Es grüßen Dich der Landsknecht aus dem Land der Franken und seine Maid aus dem schwarzen Walde.

Wir wünschen seiner evil Assholigkeit vor allen die 3 "G" - Gesundheit, Glück und Gute Laune sowie weiterhin viel Erfolg mit dem einzig wahren Metal-Radio und seiner großartigen Community.

Mach weiter so, bleib wie Du bist und Dir selber treu! Wir haben alle Grund zu Dir aufzublicken.

Johnny aus Franken:

Servus Wolle, von Herzen alles Gute, bleib so wie bist und hau ordentlich nei ;)

schredder83:

Alles Gute Wolle! Bleib so wie du bist! ;-)

Mag:

Hallo Wolle, die besten Wünsche zum Geburtstag – und wehe du versetzt den Gutschein! Du bist so wie du bist, nicht jedermanns Liebling – aber du selbst. Und das ist gut so! Bleib gesund und ansonsten wie du bist. Mag

Marci:

Hoch die Hörner, raus den Lappen, auf der Brust das wahre Wappen! Heavy Boarsday, Wolle! Auf weitere 50 Jahre Evil Asshole Action! Cheers Marci

Lunarat und Torron:

Lieber Wolle-Bär,

zu Deinem halben Jahrhundert geballte Metalkraft wünsche ich Dir alles erdenklich Gute.

Bleib wie Du bist, das ist genau richtig!!!

Wega:

Alles Gute zum Geburtstag Wolle!! Danke für 9 Jahre Metal Only, auf viele weitere!

Zeche:

Geh dahin
wo der Pfeffer
wächst...
und die Sonne
scheint :)

Stahlkante und Bettina:

Für das, was Du liebst, würdest Du alles geben und so wünschen wir Dir ein langes Leben! Alles erdenklich Gute zum Geburtstag wünschen Dir

Bettina & Rudi

Slaydy und Shadrak:

Alles Gute zum B-Day Wollebärle :) :) :)
Deine Grins-Chaoten aus Regensburg

-Shadrak und Slaydy-

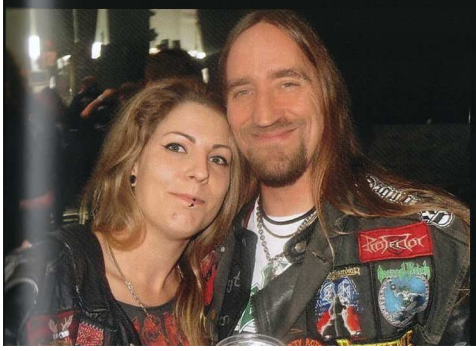

Slash:

Lieber Wolle alles Gute zum Geburtstag!

Julian:

Wolle ich wünsche dir alles Gute zum halben Jahrhundert. Vielen Dank das du uns seit vielen Jahren mit guter Musik versorgst. Ich hoffe das es noch viele Jahre weiter geht.

Viel Glück auf deinem weiteren Lebensweg und bis zum nächsten mal.

Gruß Julian

Paganfan:

Lieber Wolle. Hoffen wir wenn MO 50 wird, dass du dann auch noch ins Micro schnaufst

"Schade Schade Schade"

Tarfull:

Lieber Wolle,

Mittlerweile ist es Jahre her, dass wir uns kennen lernten.

Ohne dich und dein Lebenswerk hätte ich viele tolle Menschen nie kennengelernt.

Vielen Dank dafür!
Ich wünsche dir von Herzen alles Liebe und alles Gute zum Geburtstag und viel Spaß in deinem Urlaub!

Gruß: Marco / Tarfull

BadRabbit und Silke:

Leicht zu leben ohne Leichtsinn.
Heiter zu sein ohne Ausgelassenheit. Mut zu haben ohne Übermut - das ist die Kunst des Lebens.

In diesem Sinne alles Gute

Silke und Uli

Demonizer:

Damals, es muss Ende 2006 gewesen sein, beging ich einen folgenschweren Fehler. Ich gab Metal Radio in die Suchmaschine ein. Was war das Ergebnis? Ich habe ein großes Arschloch kennengelernt und eine 2. Familie gefunden.
Wolle Du bist einer der liebenswertesten Menschen, die ich kenne und mir ein Freund geworden. Ich wünsche Dir alles Gute, viel Glück, Kraft, wenn Du sie brauchst, Freunde, die für Dich da sind und Freude am Leben. Mir wünsche ich, dass ich auch noch in 30 Jahren vor dem Rechner sitze und Deine Sendung bei Metal Only hören kann und wir uns gegenseitig besuchen. Claudio

Heike:

Metal Only Only for You

Das ist das erste und einzige Mal, dass ich ein Metal Only Shirt anziehe.

Nur für Dich.

Alles Liebe und Gute zum Geburtstag.

Duckdriver:

Lieber Wolle,

Ohne Dich kennengelernt zu haben und das, was Du geschaffen hast, wäre mein Leben deutlich ärmer gewesen.

Bleib uns so wie Du bist noch lange erhalten.

Henning

Krabbi:

Mein Könich!

Auch ich wünsche Dir alles erdenklich Gute zum Geburtstag, Gesundheit und Glück! Außerdem wünsche ich Dir (und uns) immer einen Euro mehr im Spendenbarometer als erforderlich – auf das Du und Metal Only uns noch möglichst lange erhalten bleiben!
Fühl Dich herzlichst geknuddelt und geknuuutscht -
Hab Dich ganz doll lieb!

Nils:

Lieber Wolle,

nachdem ich dieses Buch hier erstellt habe (zum zweiten Mal) und überlege, was ich hier schreibe sollte, wird mir erneut bewusst, wie geil Metal Only eigentlich ist. Das Projekt als solches ist schon richtig genial.
Das Radio, der Verein und die Aktionen, die damit zusammen hängen - unfassbar gut.

Aber das wirklich bemerkenswerte ist die Plattform, auf der diese tolle Community zusammengefunden hat.

Nicht nur, dass ich fast alle Nasen in diesem Buch persönlich kenne und viele von Ihnen mir lieb geworden sind. Nein - einige von Ihnen sind mir über die Jahre richtig enge, gute Freunde und wichtige Menschen in meinem Leben geworden.
Uns verbindet nicht mehr nur ein gemeinsames Hobby.
Wir treffen uns, feiern gemeinsam und haben eine Menge Spaß zusammen.
Und als wäre das nicht schon genug - auch fernab der gemeinsamen Lebenseinstellung, fernab von Konzerten und Festivals, fernab von Metal wird einander geholfen und unterstützt - in verschiedensten Dingen und Lebenslagen.
Deshalb mach bitte weiter so.

Ich wünsche dir alles erdenklich Gute zu deinem Geburtstag, auf dass deine Vorhaben gelingen und all deine Wünsche in Erfüllung gehen. Und bleib gesund. Halte uns nicht für bescheuert, denn dieses Geschenk ist gemessen an dem, was du für uns getan hast (und weiterhin tust) nur ein Furz. Freu dich darüber und mach was tolles draus.

Nils

Das Wollknäul wird 50

Schade, nun schon 50 Jahr. Schade jünger warst du Mal. Schade nun zum dritten Mal, hörten deine User dutzend Mal. Von Montag bis zum Wochenende bist du mit MO Live im Bunde, kaum Schlaf und immer hart am Limit versorgst du uns mit guter Stimmung. Mal rau und lustig, einfühlsam und schmutzig, auch stur und mit bedacht hast du uns um den Schlaf gebracht. Evil of Arshole auch genannt, zum Ritter geschlagen und ein wenig krank, lebst du nun 50 Jahre lang.

Ein halbes Jahrhundert hast du geschafft, mit Metal uns alle zum Weinen gebracht. Was einst in 1006 an einem Baum begann, 1000 Jahre wohlbehütet überstand und 2006 zum Vorschein kam, hat nächstes Jahr auch Jubilar. Einen Verein hast du gegründet, jungen Musikern Erfolg verkündet, Daizisau ist nun bekannt, Wolfgang Steiner sei es gedankt. In diesem Sinne alles Gute zum 50. Von der Community und sei noch lange ON AIR.

-Paganfan-

Von allen noch einmal alles Gute zum Geburtstag, lieber Wolle:

Metal Only

Die Community

Metal Only

Die Community

20 42009 85014 7

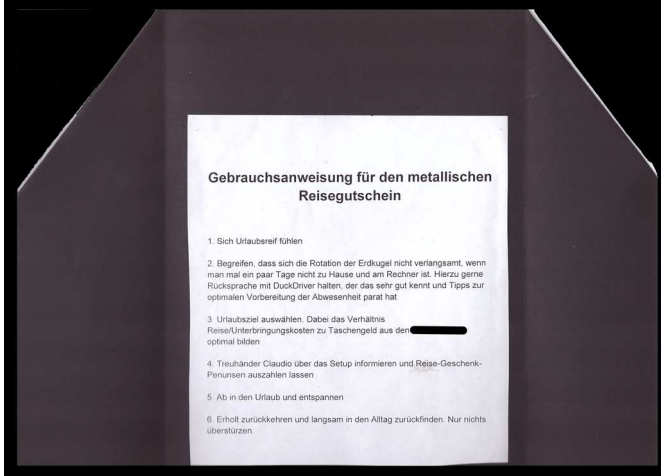

Gebrauchsanweisung für den metallischen Reisegutschein

1. Sich Urlaubsreif fühlen

2. Begreifen, dass sich die Rotation der Erdkugel nicht verlangsamt, wenn man mal ein paar Tage nicht zu Hause und am Rechner ist. Hierzu gerne Rücksprache mit DuckDriver halten, der das sehr gut kennt und Tipps zur optimalen Vorbereitung der Abwesenheit parat hat

3. Urlaubsziel auswählen. Dabei das Verhältnis Reise/Unterbringungskosten zu Taschengeld aus den [redacted] optimal bilden

4. Treuhänder Claudio über das Setup informieren und Reise-Geschenk-Penunsen auszahlen lassen

5. Ab in den Urlaub und entspannen

6. Erholt zurückkehren und langsam in den Alltag zurückfinden. Nur nichts überstürzen.